GUY HOQUET

Votre fiche bien Achat à ASNIERES SUR SEINE 92600

APPARTEMENT 3 PIECES AVEC BALCON CAVE ET PARKING

ASNIERES SUR SEINE 92600

438 000 € *

* Honoraires à la charge du vendeur

Guy HOQUET ASNIERES

50 Grande Rue Charles de Gaulle
92600 Asnières-sur-Seine

0147907575

APPARTEMENT 3 PIECES AVEC BALCON CAVE ET PARKING

QUARTIER DES PHILOSPOHE - Dans une résidence récente bien entretenue, en étage avec ascenseur, venez découvrir cet appartement 3 pièces d'une surface de 65m². Il offre: une entrée, un séjour, une cuisine entièrement équipée et aménagée (possibilité de l'ouvrir sur le séjour pour obtenir une surface de 30m²), deux chambres, une salle de bain et un toilette. Deux balcons. L'appartement est très lumineux (exposé SUD -OUEST), pas de vis à vis et parfaitement agencé. Il dispose d'une cave et d'une place de parking en sous-sol.

65 m² | 3 pièce(s) | 2 chambres | 1 sdb

Fiche technique du bien

Exposition	Sud-ouest
Etage	2

Nombre étages	5
Accès Gare	18 min
Charges forfaitaires	150 €
Surface séjour	21.55 m2
Année construction	2000
Vis-à-vis	Non
Fenêtres	PVC Double Vitrage
Salle(s) de bains	1
WC	1
Cuisine	Aménagée/équipée
Exposition Séjour	SUD-OUEST
Type Chauffage	Individuel
Mécanisme Chauffage	Radiateur
Mode Chauffage	Electrique
Eau chaude	Ballon électrique
Nombre de caves	1
Nombre de balcons	2
Type de Stationnement	Sous-Sol
Digicode	Oui
Accès handicapés	Oui
Date ERP	2025-02-11 03:06:22

Diagnostic Energétique	Oui
Conso Energ	138 kWh/m2 par an

Bilan énergétique

DPE non communiqué

GES non communiqué

Photos du bien

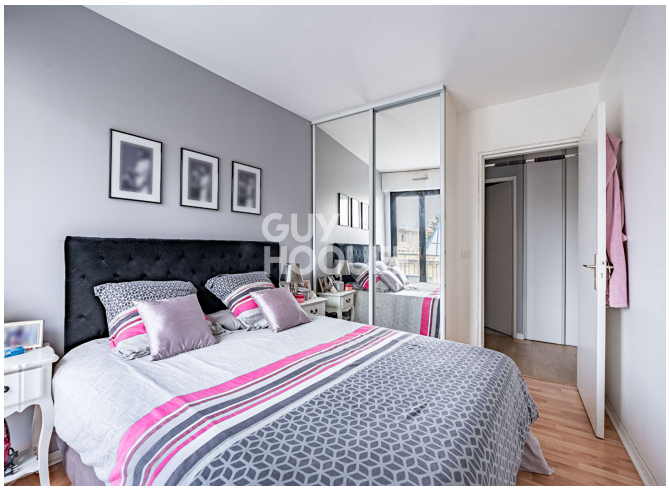

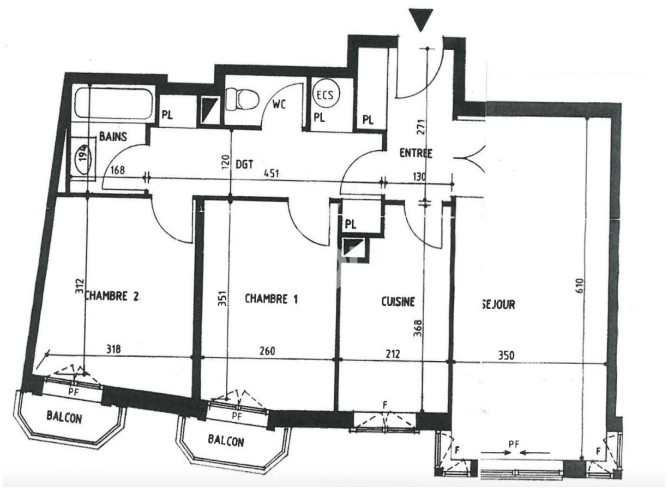
PL
WC
ECS
PL
PL
BAINS
BA
168
120
DGT
451
271
ENTREE
130
PL
CHAMBRE 2
312
318
CHAMBRE 1
351
260
CUISINE
368
212
SEJOUR
610
350
PF
BALCON
PF
BALCON
F
F
PF
F

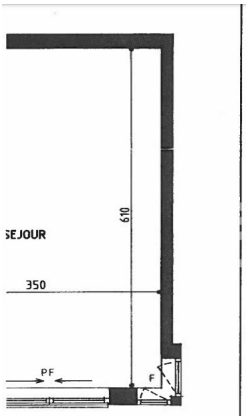

LE VOLNY

92 - ASNIERES

2° ETAGE
APPARTEMENT B23
3 PIECES

ENTREE	3.62 M2
SEJOUR	21.49 M2
CHAMBRE 1	9.50 M2
CHAMBRE 2	9.99 M2
CUISINE	7.09 M2
DEGAGEMENT	5.47 M2
RANGEMENTS	2.55 M2
SALLE DE BAINS	3.36 M2
WC	1.49 M2
TOTAL HABITABLE	64.56 M2
BALCONS	3.28 M2

PROVISOIRE

SCI ASNIERES-VOLNY
5, AVENUE KLEBER 75116 PARIS

SINVIM
GROUPE COMPAGNIE BANCAIRE